

# 第10回 小学生のぼうさい探検隊

# マップコンクール 作品募集中!!

防災だけでなく  
防犯や交通安全が  
テーマのマップも  
応募できます

地域の状況に  
あわせて、防災や  
安全について  
無理なく楽しく  
学べる活動です

地域の知恵・教訓を学び、考え  
マップにまとめ 未来に伝えよう!

一般社団法人日本損害保険協会では、2013年度も第10回「小学生のぼうさい探検隊マップコンクール」を開催いたします。防災・安全教育プログラムとして授業に取り入れる小学校や、定例行事に組み込んで実施している団体なども全国各地に増えていますので、ぜひ貴校・団体でも取り組んでみませんか？多くの学校・団体の皆様からのご応募をお待ちしております。

## 応募特典

- まちなか探検に役立つ「実施キット」「実施マニュアル」などを無償でご提供
- 参加された**児童全員に「参加賞」**を贈呈
- 過去に応募された学校・団体からご応募いただいた場合は「**複数回応募賞**」を贈呈
- 特に優れた作品は、**東京で1月に行う表彰式**にご招待

## 応募資格

2013年4月以降に、小学生が複数名で作成したマップであること（詳細は中面をご参照ください）

## 応募締切

**2013年11月15日(金)**

約8ヶ月間にわたって受け付けますので、応募しやすい時期を選んで、安全面に配慮しつつご実施ください。

※小学生が作成に関わっていないマップ(例:中学生のみで作成、自治会の大人のみで作成)についても、「参考作品」としてご応募を受け付けますので、お気軽にご相談ください。

【お問い合わせ】

「ぼうさい探検隊マップコンクール」事務局  
TEL:03-6822-9355 E-mail:info@edp-entry.jp

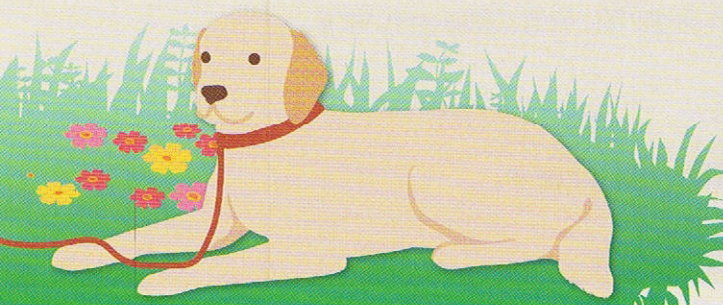

## 応募資格

- ◇2013年4月以降に、小学生複数名が大人と一緒に作成したマップであること。
- ◇小学校のほか自治体、子ども会、少年消防クラブ、児童館、ボーイスカウト、ガールスカウト、地域の有志などで取り組んだ作品であること。
- ※小学生のみで探検したもの、1人で作成したマップは応募の対象となりません。
- ※応募の最少単位は「小学生2名+大人1名」となります。

## 応募テーマ

- ◇防災・防犯・交通安全など、地域の安全・安心に関するテーマであれば、幅広く受け付けます。

## 応募までの流れ

- ①各種支援ツール等の発送を行うために、まずは参加申込を行っていただきます。  
右の「参加申込書」に必要事項を記入しFAXまたはEメール添付等で事務局にご送付いただくか、参加申込専用ホームページ(<https://edp-entry.jp/>)からご入力ください。  
※申込内容の確認のため、事務局から電話またはEメールで改めてご連絡いたします。
- ②支援ツール等をご活用いただき、まちなか探検を行ってマップを作成してください。  
マップはグループごとに模造紙1枚(80cm×110cm程度)でまとめてください。  
※サイズが多少異なる場合であっても受け付けますので、お気軽にご相談ください。
- ③マップ1枚ごとに、事務局からご送付する「作品紹介用紙」を記入し、あわせてご送付ください。
  - ◎地域で作成した安全マップなど、ぼうさい探検隊以外の活動で作成したマップも、応募資格を満たしていれば応募いただけます。
  - ◎マップが複数ある場合には、学校・団体に一括取りまとめてご送付ください。  
なお、作成されたマップは全て「想いのつまった大切な作品」として扱いますので、ご応募いただく際に「代表応募マップ」をあらかじめ選んでいただく必要はありません。

## 審査基準・結果発表

- ◇ご応募いただいた作品は、1枚ずつ次の基準で審査します。  
※入賞・審査員特別賞・佳作以外の作品については、審査時の個別評価を一律に発表することはありません。
- ①地域性・テーマ性(地域固有の災害特性や問題点、まちの様子や特徴)
  - ・地域の災害や危険な場所などを想定した作品作りができているか
  - ・地域災害の特性や問題点が明確になっているか
- ②ビジュアル性(地図として見やすく、情報を簡潔に伝えるための工夫)
  - ・色や写真、イラストなどを効果的に活用しているか
  - ・多くの人に見やすく、わかりやすい作品になっているか
- ③提案性(子どもの視点でのまちへの提案や、地域改善へ向けた気づき・提言)
  - ・子どもならではの発見やまちへの提言が書かれているか
  - ・マップを通して伝えたいことが明確になっているか
- ④教育効果性(子どもたちの防災・防犯・交通安全意識の変化、地域への愛着・関心の醸成)
  - ・マップを作成するにあたり、しっかり地域を調べているか
  - ・地域住民とのコミュニケーションなどにより、多くの人から学んだ姿勢が見えるか
- ◇審査結果は、2013年12月中旬に日本損害保険協会のホームページなどで発表します。  
また、入賞作品は2014年1月に東京で、また、審査員特別賞作品は2月に現地で表彰を行います。

## 作品の返却時期について

- ◇ご応募いただいた作品は、2014年2月中に、参加賞等とあわせてご返却します。  
ぜひその後の地域安全活動等にご活用ください。

# 「実施マニュアル」のご提供

初めて実施される場合でもスムーズに進められるよう、「実施マニュアル(A4・8ページ)」をご提供しています。まちなか探検時のチェックポイント例や、当日の進め方なども掲載しています。

## 〈マニュアルの記載内容〉



### 防災をテーマにする場合のチェックポイント例

- 【設備】**
  - 消火器・AED
  - 防火栓・消火栓
  - 防火水龍・消防水利
  - 電話ボックス
- 【施設】**
  - 避難場所
  - 消防署
  - 病院
  - 自販機売場
  - 地域の危険
  - 地域の災害史
- 【その他】**
  - 防火栓・消火栓
  - 消防水龍・消防水利
  - 電話ボックス
  - 避難場所
  - 消防署
  - 病院
  - 自販機売場
  - 地域の危険
  - 地域の災害史

### 防犯をテーマにする場合のチェックポイント例

- 【設備】**
  - 防犯の看板
  - 防犯カメラ
  - 防犯灯
  - 電話ボックス
- 【施設】**
  - 子ども110番の家
  - 交番・警察署
  - 駐車場
  - 公園・空き地
- 【その他】**
  - コンビニエンスストア
  - 人通りの少ない道・暗い道
  - 高い壁や物陰のあるところ
  - 地域の状況（不審者情報など）
  - 地域の防犯対策

### 交通安全をテーマにする場合のチェックポイント例

- 【設備】**
  - 横断歩道・歩道橋
  - ガードレール・歩道
  - 信号機・標識
  - 電話ボックス
- 【施設】**
  - 駐車場・駐輪場
  - 交番・警察署
  - 消防署・病院
- 【その他】**
  - 自転車の安全な乗り方
  - 交通量の多いところ
  - 地域の危険
  - 地域の交通安全対策

### そのほかのテーマで実施する場合のチェックポイント例

- バリアフリー・高齢者などへの対策
  - バリアフリーの場所
  - 高齢者のケアや対策
  - 地域独自の対策
- 環境問題
  - 環境変化の影響
  - 地域に合わせたまちづくり
- 地域の再発見
  - 地域の良いところ探し
  - 住みよいまちづくり

県保協ホームページ上、実施する場合の事前準備や時間配分・進め方の例をより詳しく掲載しています。こちらもあわせて参考にしてください。  
<http://www.sonpo.or.jp/protection/bousai/>

### ●半日で実施(4時間程度)する場合の時間配分・進め方の例

■【形式】「防災」「交通安全」そのほかのテーマの中から、1つまたは2つのテーマに絞って実施すると、子ども大人ともに負担が少ないと思われます。  
 ■【時間配分】実施されている場合は、チェックポイントの要素も少なく(3～5つ)しておくほうがスムーズに進みます。インタビューなど要望の応じと時間が足りなくなる場合もありますので、時間配分は念入りに確認しておきましょう。

### 当日の進め方の例(13:00に集合して、17:00に解散するとした場合)

13:00～13:20	チーム分け、チーム分け、作戦会議	チームに分かれて、以下のような内容を話し合いをします。 ・まちなか探検のテーマとゴールの場所 ・各自の役割分担、チーム名 ・まちなか探検の進め方について
13:20～14:10	まちなか探検	大と一緒にまちなかの探検をします。以下のよう順番に進みます。 ・子どもたちのペースに合わせて、探検を進めます。 ・時間がない場合は、進め方を柔軟に変更して対応する ・子どもたちが楽しんでいること、思ったことを発表する ・まちなか探検の振り返りをする。子どもたちの感想や気づきを共有する
14:10～14:20	休憩など	子どもたちが休憩の時間を利用して発表をします。
14:20～16:30	マップ作成	マップ作成では、以下のような内容を話し合いをします。 ・マップを制作し、地図の作成をします。 ・子どもたちの探検の経験を地図に反映させたいところがある ・まちなか探検の思い出や発見を地図に反映させる 制作する際には、以下のような点に留意しましょう。 ・大人が制作を支援する。子どもたちが制作できるように心がける ・子どもたちの気づきや発見を地図に反映させる。大人の発表を押し付けない
16:30～16:55	発表	子どもたちがマップを作成した上で、チームごとに発表をします。 以下のような順番に進みます。 ・気づきや発見が地図に反映しているかどうか ・子どもたちの発表を聞きながら、大人の発表を押し付けない
16:55～17:00	退会	最後に、主催者や大人のみなさんから、当日の活動や気づきなどについてお話を聞かせていただきます。全員が楽しんで参加することがゴールです。お疲れさまでしたと挨拶をします。

# 「ぼうさい探検隊 実施キット」のご提供

まちなか探検やマップ作成の際に必要な文房具等をまとめた「実施キット」をご提供しています。



### ぼうさい探検隊実施キット内容一覧(1キット・10人用)

備品名	数量	使用目的
模造紙	1枚	マップ作成用
マジックセット(5色入り)	1箱	マップ作成用
マークシール(丸・数種類)	1セット	マップ作成用 ポイントに色分けして貼付け
ポストイット用紙(大)(小)	各1個	チェックポイントなどの書き込み
紙ボード(ほぼA4サイズ)	10枚	まちなか探検の記録時の下敷き用
紙ボード用クリップ	10個	紙ボードに地図・シートをとめる
はさみ	1本	地図・写真等の加工
スティックのり	1本	地図・写真等の貼付け
セロテープ	1個	地図・写真等の貼付け

### 【申込例】

- ①80人の児童で実施し、応募マップ数が8枚の場合 → 8セット程度。
- ②30人の児童が参加し、応募マップ数が5枚の場合 → 5セット程度。

# 「ぼうさい探検隊ジャケット」の貸し出し



まちなか探検をより安全に実施いただくために、遠くからでも目立つジャケットをご要望に応じてお貸し出ししています。前面には、筆記用具等を入れるポケットも付いています。ご返却時には、ポケットの中に忘れ物がないか、必ずご確認をお願いいたします。なお、洗濯等は事務局で行いますので、そのままご返却いただいても結構です。

# 「小学生のぼうさい探検隊 マップコンクール」 参加申込書

送付先

「ぼうさい探検隊マップコンクール」事務局  
FAX:03-6822-9373 TEL:03-6822-9355  
E-mail: info@edp-entry.jp

(ふりがな)			
■学校・団体名		※学校名・団体名は正式名称でご記入ください。【例1】(正)〇〇市立△△小学校 【例2】(正)〇〇地区◇◇子ども会	
(ふりがな)			
■学校・団体連絡先		〒 - 都・道・府・県	市・郡・区
(電話番号)		-	(FAX番号) -
(ふりがな)			
■ご担当者のお名前		様	■E-mail
■参加学年		年生	■参加人数 児童 名
■応募のきっかけ (複数回答可)		<input type="checkbox"/> 朝日小学生新聞を見て <input type="checkbox"/> 各団体の本部や事務局からのご案内で <input type="checkbox"/> 教育委員会・自治体等からのご案内で <input type="checkbox"/> 損保協会ホームページを見て <input type="checkbox"/> 損保関係者からの紹介で(具体的に: ) <input type="checkbox"/> マップコンクール事務局からのご案内で <input type="checkbox"/> その他(具体的に: )	
■実施予定日		※ぼうさい探検隊(まちなか探検)の実施予定日をご記入ください。 月 日	■実施キット希望数 (応募マップ数) セット
<b>■ぼうさい探検隊実施キットについて</b> 本コンクールにご応募いただく学校・団体には、「ぼうさい探検隊実施キット」を無償でご提供いたします。 この「実施キット」は、1グループ10名を想定して準備しております。キット内容の詳細は裏面をご覧ください。 ※キット数と同数のマップをご応募いただく、という前提での提供となります。 ※なお、ご応募いただいたマップの作成に関わった全ての児童に参加賞を贈呈させていただきますので、作成したマップ全作品をぜひご応募ください。 ※学校・団体としての「代表応募マップ」をあらかじめ選出しいただく必要はありません。		実施キット・ジャケットなどは、実施予定日の一週間前までを目安にご送付いたします。実施予定日等の変更が発生した場合は、事務局にご連絡ください。	
<b>■過去の応募実績</b> (おわかりになる限りで結構です。)		<b>■ぼうさい探検隊ジャケットについて</b> まちなか探検における安全確保のため、ご要望に応じて参加児童分の「ぼうさい探検隊ジャケット」のお貸し出しも行っています。 ※数に限りのある貸し出し備品のため、まちなか探検終了後、1週間以内に必ずご返送ください。(返送時の送料はご負担くださいますようお願い申し上げます)	
<b>本コンクールへの応募は</b> <input type="checkbox"/> はじめて <input type="checkbox"/> 応募したことがある( 年度)		<b>ジャケットの貸し出しを</b> <input type="checkbox"/> 希望する <input type="checkbox"/> 希望しない	

※上記連絡先には、実施キット等の送付先を明記して下さい。ご連絡いただいた個人情報につきましては、本コンクールの目的以外に使用することはありません。また、この情報は第三者に提供することはありません。